



## **ALLISON GERALDINE GOMEZ MENDO**

Av. La Paz 18, Pasaje Rosario N.º 163 San Miguel  
Teléfonos 478-9572 - 922050892  
[allisongeraldine@hotmail.com](mailto:allisongeraldine@hotmail.com)

### **Competencias profesionales y personales:**

Joven estudiante de la Carrera Profesional de Derecho y Ciencias Políticas, con conocimientos de inglés a nivel Básico, computación a nivel de usuario, proactiva, responsable, honesta, con capacidad de liderazgo.

**Mis Expectativas** Desarrollar y ofrecer todas mis cualidades y capacidades para desarrollar las actividades asignadas, teniendo como resultado la satisfacción de mis superiores. Adquirir a través del esfuerzo diario una valiosa experiencia con la cual me desarrollaré tanto profesional como personalmente.

### **DATOS PERSONALES**

DNI                                      N°72187624  
ESTADO CIVIL                      SOLTERA

### **ESTUDIOS SUPERIORES:**

USMP (Universidad San Martín de Porres)  
Sede El Corregidor, La Molina.  
**Carrera de Derecho y Ciencias Políticas**

UNASAN (Universidad Nacional Santiago Antunez de Mayolo)

- Carrera Secretariado Gerencial en la actualidad

**OTROS ESTUDIOS**

**ICPNA – SAN MIGUEL**

**IDIOMA INGLES - BASICO**

**SECUNDARIA:**

CEP PAHTFINDER – San Miguel

2009-2013

**PRIMARIA:**

CEP Claret – San Miguel

2003-2008

**EXPERIENCIA LABORAL:**

- **GIANMEL SPA**

Área: Recepción y asistente de estilista

Periodo: Marzo 2016 – Diciembre 2016

Referencia Sra. Consuelo Guillen Rodríguez

Teléfono 942-507-301

- **ESTUDIO JURIDICO JESUS SACCSA CANGALAYA**

Área: Asistente

Periodo: Enero 2017

- febrero 2018

Referencia Dr. Jesús Saccsa Cangalaya

Teléfono 998491010

- **HAIR STYLE GEORGE NUNURA SALON**

AREA: Recepcionista y ayudante de estilista

PERIODO: Marzo 2018 - enero 2019



REFERENCIA: George Nunura  
TELEFONO: 960-438-140

- **PATRONATO DEL PARQUE DE LAS LEYENDAS**  
AREA: Atención al Cliente  
PERIODO: Marzo 2019 - Junio 2019
- **PATRONATO DEL PARQUE DE LAS LEYENDAS**  
AREA: Asistente Administrativo de la Gerencia General  
PERIODO: Julio 2019 - Junio 2020

**DISPONIBILIDAD: INMEDIATA.**

A handwritten signature in black ink, appearing to read "Allison Gonzalez". The signature is written in a cursive style with a horizontal line underneath the name.



## CONSTANCIA DE INGRESO PRE GRADO



El Jefe de la Oficina de Admisión de la Universidad de San Martín de Porres hace constar que, de acuerdo al Padrón de Resultados del Proceso de Admisión 2014-I, ha ingresado a esta Casa Superior de Estudios:

**GOMEZ MENDO, ALLISON GERALDINE**

CODIGO DE ALUMNO : 2014129987  
SEDE : LIMA  
MODALIDAD DE INGRESO : CONCURSO ORDINARIO DE ADMISION  
FACULTAD / INSTITUTO : DERECHO  
ESPECIALIDAD : DERECHO  
PUNTAJE : 398.00  
ORDEN DE MERITO : 182  
OBSERVACIONES : ----

Lima, 29 de Enero de 2014



*[Handwritten signature of Luis T. Cell Saavedra]*  
Ing. Luis T. Cell Saavedra  
Jefe Oficina de Admisión

*[Handwritten signature of Allison Gomez]*

## SERVICIOS DEL PORTAL JURÍDICO FACULTAD DE DERECHO

Alumno(a):

**GOMEZ MENDO, ALLISON GERALDINE**

**Código: 2014129987**

Presente.–

Los datos de acceso para los servicios del Portal Web de la Facultad: Intranet Académica, Campus Virtual, Bolsa de Trabajo, etc. son:

**Usuario :a14129987**

**Contraseña :24uSjp** (Debe respetar las mayúsculas y minúsculas)

La dirección web de la Facultad de Derecho es **<http://www.derecho.usmp.edu.pe>**

### **Importante:**

- Debe respetar las letras mayúsculas y minúsculas en la contraseña.
- Sus datos de acceso del correo electrónico le serán entregados posteriormente.
- La contraseña es personal y confidencial. (en caso de pérdida debe solicitar un duplicado).

*Oficina de Diseño y Desarrollo Web*  
*Facultad de Derecho - USMP*



Facultad : DERECHO ( 06 )  
Codigo : 0601-2014129987

Escuela : DERECHO ( 01 )  
Alumno : GOMEZ MENDO ALLISON GERALDINE  
Cred.Aprobados: 0=26 EE=0 ES= 0  
Prom.Sem: 10.75

13 de Julio de 115

12:41:7



Total=26

#### RELACION DE CURSOS APTOS

CÓD. DE CURSO	CURSO	SECCION	CREDITOS	CICLO
060599	INGLES I		1	01
060449	TEORIA DEL ESTADO		2	02
060528	LENG.Y LIT		2	02
060444	DER. Y ECONOMIA		2	02
060447	INTROD. AL DERECHO		4	02
060529	DER. CONSTITUCIONAL I		4	02

Correo: allisongeraldine@hotmail.com

Telefono: 6502625

## HISTORIAL DE OPERACIONES

### Información de los estados

Pendiente de pago	Tu reserva ha sido creada y está pendiente de pago.
Esperando confirmación	El pago que haz realizado se encuentra en proceso de confirmación, la verificación del pago se realizará en un plazo máximo de 15 minutos.
Pago no confirmado	El pago que haz realizado no ha sido confirmado dentro del plazo de 15 minutos. Por favor verifica el estado de cuenta de tu tarjeta y en caso de que no se haya realizado el pago puedes dar click en expirar tu reserva y realizar otra reserva y su correspondiente pago.
Expirado	Tu reserva ha sido expirada.
Pago confirmado	Tu pago ha sido confirmado y está en proceso de ser matriculado.
Pagado	Ya te encuentras matriculado.
Inscrito	Tu inscripción al examen internacional está confirmada.

Fecha y Hora	Tipo	Detalle	Estado	Comprobante
30/03/2015 10:17:07 a.m.	Matriculá	San Miguel 201504: 110   16:00-17:30   602	Pagado	
04/03/2015 07:37:13 a.m.	Matriculá	San Miguel 201503: 109   16:00-17:30   506	Pagado	
05/01/2015 05:01:29 p.m.	Matriculá	San Miguel 201501: 108   07:00-08:30   604	Pagado	
30/06/2014 08:25:12 a.m.	Matriculá	San Miguel 201407: 108   17:45-19:15   1001	Expirado	
02/06/2014 09:46:04 a.m.	Matriculá	San Miguel 201406: 107   17:45-19:15   705	Pagado	
06/02/2014 09:27:46 a.m.	Matriculá	San Miguel 201402: 106   07:00-08:30   504	Pagado	

## HISTORIAL DE OPERACIONES

### Información de los estados

Pendiente de pago:	Tu reserva ha sido creada y está pendiente de pago.
Esperando confirmación:	El pago que haz realizado se encuentra en proceso de confirmación; la verificación del pago se realizará en un plazo máximo de 15 minutos.
Pago no confirmado:	El pago que haz realizado no ha sido confirmado dentro del plazo de 15 minutos. Por favor verifica el estado de cuenta de tu tarjeta y en caso de que no se haya realizado el pago puedes dar click en expirar tu reserva y realizar otra reserva y su correspondiente pago.
Expirado:	Tu reserva ha sido expirada.
Pago confirmado:	Tu pago ha sido confirmado y está en proceso de ser matriculado.
Pagado:	Ya te encuentras matriculado.
Inscrito:	Tu inscripción al examen internacional está confirmada.

Fecha y Hora	Tipo	Detalle	Estado	Comprobante
01/10/2013 07:34:20 p.m.	Matrícula	San Miguel 201310: I05   16:00-17:30   1201	Pagado	
02/09/2013 08:06:22 a.m.	Matrícula	San Miguel 201309: I04   16:00-17:30   608	Pagado	
02/07/2013 05:31:54 p.m.	Matrícula	San Miguel 201307: I04   15:15-16:45   801	Pagado	
03/06/2013 08:08:44 p.m.	Matrícula	San Miguel 201306: I03   15:15-16:45   610	Pagado	
02/04/2013 08:11:58 a.m.	Matrícula	San Miguel 201304: I03   17:00-18:30   405	Pagado	
04/03/2013 04:07:45 p.m.	Matrícula	San Miguel 201303: I02   17:00-18:30   1204	Pagado	
27/12/2012 12:25:03 p.m.	Matrícula	San Miguel 201301: I01   08:45-10:15   604	Pagado	
27/12/2012 12:24:47 p.m.	Matrícula	San Miguel 201301: I01   17:00-18:30   803	Expirado	
14/12/2012 05:01:00 a.m.	Examen Internacional	San Miguel: Fecha Examen 26-12- 2012 ELSH1   17:00-18:30   607	Inscrito	





## HISTORIAL DE OPERACIONES

### Información de los estados

Pendiente de pago	Tu reserva ha sido creada y está pendiente de pago.
Esperando confirmación	El pago que haz realizado se encuentra en proceso de confirmación, la verificación del pago se realizará en un plazo máximo de 15 minutos.
Pago no confirmado	El pago que haz realizado no ha sido confirmado dentro del plazo de 15 minutos. Por favor verifica el estado de cuenta de tu tarjeta y en caso de que no se haya realizado el pago puedes dar click en expirar tu reserva y realizar otra reserva y su correspondiente pago.
Expirado	Tu reserva ha sido expirada.
Pago confirmado	Tu pago ha sido confirmado y está en proceso de ser matriculado.
Pagado	Ya te encuentras matriculado.
Inscrito	Tu inscripción al examen internacional está confirmada.

Fecha y Hora	Tipo	Detalle	Estado	Comprobante
27/11/2012 01:22:01 p.m.	Matrícula	San Miguel 201212: B12   17:00-18:30   607	Pagado	
27/10/2012 02:46:23 p.m.	Matrícula	San Miguel 201211: B11   17:00-18:30   1002	Pagado	
29/09/2012 01:54:26 p.m.	Matrícula	San Miguel 201210: B10   17:00-18:30   602	Pagado	
03/09/2012 12:04:06 p.m.	Matrícula	San Miguel 201209: B09   17:00-18:30   709	Pagado	
03/08/2012 09:21:12 a.m.	Matrícula	San Miguel 201208: B08   17:00-18:30   706	Pagado	
02/07/2012 10:33:58 a.m.	Matrícula	San Miguel 201207: B07   17:00-18:30   608	Pagado	
04/06/2012 10:48:13 a.m.	Matrícula	San Miguel 201206: B06   17:00-18:30   707	Pagado	
29/02/2012 05:01:21 p.m.	Matrícula	San Miguel 201203: B05   15:15-16:45   505	Pagado	
06/01/2012 03:01:01 p.m.	Matrícula	San Miguel 201201: B04   17:00-18:30   505	Pagado	

## HISTORIAL DE OPERACIONES

### Información de los estados

Pendiente de pago	Tu reserva ha sido creada y está pendiente de pago.
Esperando confirmación	El pago que haz realizado se encuentra en proceso de confirmación, la verificación del pago se realizará en un plazo máximo de 15 minutos.
Pago no confirmado	El pago que haz realizado no ha sido confirmado dentro del plazo de 15 minutos. Por favor verifica el estado de cuenta de tu tarjeta y en caso de que no se haya realizado el pago puedes dar click en expirar tu reserva y realizar otra reserva y su correspondiente pago.
Expirado	Tu reserva ha sido expirada.
Pago confirmado	Tu pago ha sido confirmado y está en proceso de ser matriculado.
Pagado	Ya te encuentras matriculado.
Inscrito	Tu inscripción al examen internacional está confirmada.

Fecha y Hora	Tipo	Detalle	Estado	Comprobante
30/11/2011 03:51:28 p.m.	Matricula	San Miguel 201112 B03   15:15-16:45   403	Pagado	
27/10/2011 03:28:55 p.m.	Matricula	San Miguel 201111 B03   17:00-18:30   403	Pagado	
30/09/2011 07:20:39 p.m.	Matricula	San Miguel 201110 B02   17:00-18:30   402	Pagado	
13/08/2011 01:45:20 p.m.	Matricula	San Miguel 201109 B01   17:00-18:30   301	Pagado	



Activar WU  
de la familia

# CONSTANCIA DE MATRÍCULA

CÓDIGO	MA0085751	UNASAM
APELLIDOS Y NOMBRES	GOMEZ MENDO, ALLISON GERALDINE	
DNI	72187624	
PROGRAMA	P01003 SECRETARIADO GERENCIAL	
DURACIÓN	1020 HORAS EN 12 MESES	
CRÉDITOS	24 CRÉDITOS	
FECHA MATRÍCULA	20/11/2019	
ASESOR - PROMOTOR	R0023 CASTILLO VALIENTE, EMPERATRIZ - AA PARTICULAR	

## MÓDULOS DEL PROGRAMA

- 01 FORMACIÓN PROFESIONAL Y CUALIDADES PERSONALES DE LA SECRETARIA.
- 02 LA PREPARACIÓN Y EL ESTILO DE LA EXPRESIÓN ESCRITA.
- 03 TÉCNICAS Y HERRAMIENTAS DE LAS RELACIONES PÚBLICAS.
- 04 LA CORRESPONDENCIA COMERCIAL Y PERSONAL. LOS INFORMES. LOS MEMORANDOS. LAS ACTAS Y LOS TEXTOS ADMINISTRATIVOS.
- 05 EL GERENTE, LA ADMINISTRACIÓN Y LAS ORGANIZACIONES.
- 06 EL UNIVERSO VIRTUAL. GENERACIÓN DE CELULARES, SMS Y MMS, BLUETOOTH, GEOLOCALIZACIÓN, APLICACIONES SECRETARIALES.
- 07 GESTIÓN DE RECURSOS HUMANOS.
- 08 LA WEB: MUNDO WIKI, BLOGS, RSS, IMAGEN, VIDEO Y PODCASTING.
- 09 ESTADOS FINANCIEROS.
- 10 LAS REDES SOCIALES: COMUNICACIÓN VIRTUAL, FACEBOOK, LINKEDIN, TWITTER, CORREO ELECTRÓNICO Y BÚSQUEDA DE INFORMACIÓN.
- 11 GESTIÓN DEL APROVISIONAMIENTO.
- 12 ÉTICA PROFESIONAL Y SU TRANSCENDENCIA INSTITUCIONAL.



R.M. 1272-05-00  
R.D. 040-INTE-01



Resolución Regional  
N° 008 - 2016 - UNASAM

PROGRAMA DE ESPECIALIZACIÓN ORGANIZADO POR EL INSTITUTO DE DESARROLLO GERENCIAL, IDG, EN CONVENIO CON LA UNIVERSIDAD NACIONAL "SANTIAGO ANTÚNEZ DE MAYOLO"

Lima, 20 de noviembre del 2019



*Paula...*  
MAYO 2019

*Allison Gomez M*

# CONSTANCIA DE ESTUDIOS

CÓDIGO MA0085751 UNASAM  
APELLIDOS Y NOMBRES GOMEZ MENDO, ALLISON GERALDINE  
DNI 72187624  
PROGRAMA P01003 SECRETARIADO GERENCIAL  
DURACIÓN 1020 HORAS EN 12 MESES  
CRÉDITOS 24 CRÉDITOS  
ASESOR - PROMOTOR R0023 CASTILLO VALIENTE, EMPERATRIZ - AA PARTICULAR

## MÓDULOS CURSADOS Y APROBADOS

- 01 FORMACIÓN PROFESIONAL Y CALIDADES PERSONALES DE LA SECRETARIA
- 02 LA PREPARACIÓN Y EL ESTILO DE LA EXPRESIÓN ESCRITA
- 03 TÉCNICAS Y HERRAMIENTAS DE LAS RELACIONES PÚBLICAS
- 04 LA CORRESPONDENCIA COMERCIAL Y PERSONAL, LOS MEMORANDOS, LAS ACTAS Y LOS TEXTOS ADMINISTRATIVOS
- 05 EL GERENTE, LA ADMINISTRACIÓN Y LAS ORGANIZACIONES

## MÓDULOS POR CURSAR

- 06 EL UNIVERSO VIRTUAL, GENERACIÓN DE CELULARS, SMS Y MMS, RINGTONE, GEOLOCALIZACIÓN, APLICACIONES SECRETARIALES
- 07 GESTIÓN DE RECURSOS HUMANOS
- 08 LA WEB: MUNDO WWW, BLOGS, RSS, IMAGEN, VIDEO Y PODCASTING
- 09 ESTADOS FINANCIEROS
- 10 LAS REDES SOCIALES: COMUNICACIÓN VIRTUAL: FACEBOOK, PINTEREST, TWITTER, CORREO ELECTRÓNICO Y BÚSQUEDA DE INFORMACIÓN
- 11 GESTIÓN DEL APROVECHAMIENTO
- 12 ÉTICA PROFESIONAL Y SU TRANSCENDENCIA INSTITUCIONAL

	CURSADOS	POR CURSAR	TOTAL
DURACIÓN / HORAS	420	595	1020
DURACIÓN / MESES	5	7	12
CRÉDITOS	10	14	24

Aquí consta en los registros institucionales a los que nos remitimos.



R.M. 1973-85-ED  
R.D. 040-0112-83



Resolución Rectoral  
N° 208 - 2014 - UNASAM

PROGRAMA DE ESPECIALIZACIÓN ORGANIZADO POR EL INSTITUTO DE DESARROLLO GERENCIAL, IDG, EN CONVENIO CON LA UNIVERSIDAD NACIONAL "SANTIAGO ANTÚNEZ DE MAYOLO"

Lima, 03 de julio del 2020



Marian F. Estepa Zapata  
Secretaría Técnica



## GIANMEL SPA

Av. Pablo de Olavide N° 510 - Colonial- Callao Tlf. 464-0706

gianmel.com | 513421052

### CERTIFICA

Que la Srta. **ALLISON GERALDINE GÓMEZ MENDO** ha laborado en el ciclo comprendido de Marzo del 2016 a Diciembre del 2016, ocupando el cargo de **RECEPCIONISTA y ASISTENTE DE ESTILISTA**, manteniendo un buen desempeño laboral, demostrando honradez, puntualidad, iniciativa en las funciones encomendadas.

Se extiende el presente certificado a para los fines que estime apropiados.

Callao, 30 de diciembre de 2016

*Consuelo Guillen R.*  
**CONSUELO GUILLEN R.**

*Allison Gómez*

# ESTUDIO JURIDICO JESUS SACCSA CANGALAYA



Abogado JESUS SACCSA CANGALAYA con Registro CAL 37537

## CERTIFICA

Que la Srta. **ALLISON GERALDINE GÓMEZ MENDO** ha laborado en mi estudio jurídico, ocupando el cargo de **ASISTENTE LEGAL Y RECEPCIONISTA**, en el periodo determinado entre enero 2017 a febrero 2018 desempeñándose a entera satisfacción del suscrito, demostrando superación, honradez, puntualidad e idoneidad en las labores encomendadas.

Extiendo el presente certificado para los fines pertinentes.

San Miguel, 30 de enero de 2018

  
**JESÚS VÍCTOR SACCSA CANGALAYA**  
CAL. 37537



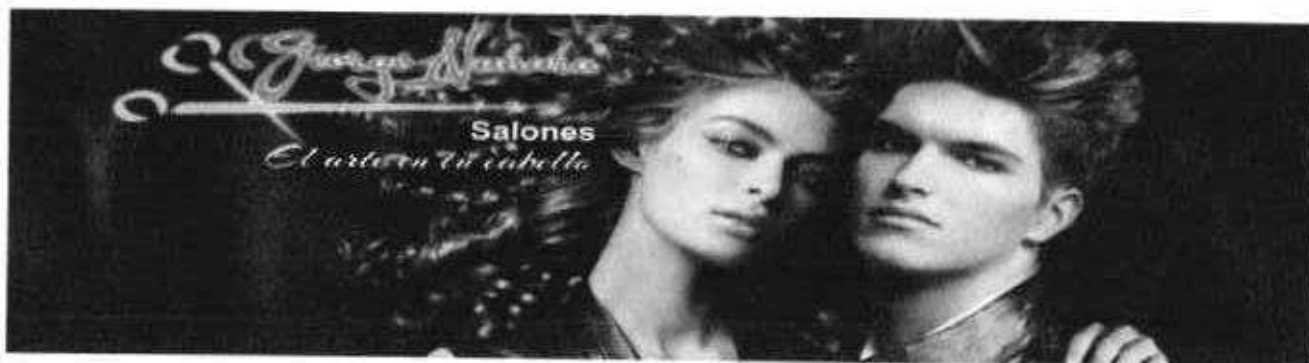

Quien suscribe, en calidad de Gerente General

## CERTIFICA

Mediante el presente documento, que la Srta. **ALLISON GERALDINE GÓMEZ MENDO** ha laborado en mi empresa, ocupando el cargo de **RECEPCIONISTA y ASISTENTE DE ESTILISTA**, en el periodo comprendido entre Marzo de 2018 a Enero 2019.

Asimismo resalto que la Srta Allison Gómez ha mantenido un desempeño loable, demostrando constante superación, honradez, puntualidad e idoneidad en las labores encomendadas.

Extiendo el presente certificado a para los fines que estime pertinente.

San Miguel, 30 de enero de 2019

  
**JORGE LUIS NUNURA IZAGA**



**CONSTANCIA DE PRESTACIÓN DE SERVICIO**  
**(Art. 145 Reglamento de la Ley de Contrataciones del Estado)**

**N° 0552020/GAF-SLP**

1	FECHA	14 DE JULIO DE 2020	
2	DATOS DEL CONTRATISTA RUC	GOMEZ MENDO ALLISON GERALDINE 10721876247	
		<p><b>ORDEN DE SERVICIO 00384-2019</b> DEL 24/03/2019 AL 30/03/2019 <b>Descripción:</b> Contratación de servicio de atención al cliente, solicitado por la Gerencia de Promoción Comercialización y Atención al Cliente, de acuerdo a los términos de referencia.</p> <p><b>ORDEN DE SERVICIO 00521-2019</b> DEL 26/04/2019 AL 30/05/2019 <b>Descripción:</b> Contratación de servicio de atención al cliente, solicitado por la Gerencia de Promoción Comercialización y Atención al Cliente, de acuerdo a los términos de referencia.</p> <p><b>ORDEN DE SERVICIO 00726-2019</b> DEL 13/06/2019 AL 30/06/2019 <b>Descripción:</b> Contratación de servicio de un asistente administrativo, solicitado por la Gerencia General, de acuerdo a los términos de referencia.</p> <p><b>ORDEN DE SERVICIO 01017-2019</b> DEL 09/06/2019 AL 30/12/2019 <b>Descripción:</b> Contratación de servicio de un asistente administrativo, solicitado por la Gerencia General, de acuerdo a los términos de referencia.</p> <p><b>ORDEN DE SERVICIO 00644-2020</b> DEL 15/01/2020 AL 30/01/2020 <b>Descripción:</b> Contratación de servicio de un asistente administrativo, solicitado por la Gerencia General, de acuerdo a los términos de referencia.</p> <p><b>ORDEN DE SERVICIO 00177-2020</b> DEL 08/02/2020 AL 30/03/2020 <b>Descripción:</b> Contratación de un encargado de mesa de parte, solicitado por la Gerencia General de acuerdo a los términos de referencia.</p> <p><b>ORDEN DE SERVICIO 00315-2020</b> DEL 14/04/2020 AL 30/04/2020 <b>Descripción:</b> Contratación de un encargado de mesa de parte, solicitado por la Gerencia General de acuerdo a los términos de referencia.</p> <p><b>ORDEN DE SERVICIO 00359-2020</b> DEL 13/05/2020 AL 30/05/2020 <b>Descripción:</b> Contratación de un encargado de mesa de parte, solicitado por la Gerencia General de acuerdo a los términos de referencia.</p> <p><b>ORDEN DE SERVICIO 00384-2020</b> DEL 17/06/2020 AL 30/06/2020 <b>Descripción:</b> Contratación de un asistente administrativo, solicitado por la Gerencia General, de acuerdo a los términos de referencia.</p>	
4	DATOS DE LA ENTIDAD RUC	PATRONATO DEL PARQUE DE LAS LEYENDAS - FELIPE BENAVIDES BARRERA 20125645039	
5	APLICACIÓN DE PENALIDADES	<input type="checkbox"/> SI <input checked="" type="checkbox"/> NO	Monto de la penalidad <input type="checkbox"/> x
6	Se Expone la presente a solicitud del interesado para fines pertinentes.  <div style="text-align: center;"> <p>MUNICIPALIDAD METROPOLITANA DE LIMA PATPAL - FELIPE BENAVIDES BARRERA</p> <p><i>[Firma]</i></p> <p>NELSON ANDRE DONIFACIO CHAVEZ Subgerente de Logística y Patrimonio (e)</p> </div>		

*Allison Gomez*





CONSULTA RUC: 10721876247 - GOMEZ MENDO ALLISON GERALDINE			
Número de RUC:	10721876247 - GOMEZ MENDO ALLISON GERALDINE		
Tipo Contribuyente:	PERSONA NATURAL SIN NEGOCIO		
Tipo de Documento:	DNI 72187624 - GOMEZ MENDO, ALLISON GERALDINE		
Nombre Comercial:	-		
Fecha de Inscripción:	20/10/2017	Fecha Inicio de Actividades:	20/10/2017
Estado del Contribuyente:	ACTIVO		
Condición del Contribuyente:	HABIDO	Profesión u Oficio:	99 - PROFESION U OCUPACION NO ESPECIFICADA
Dirección del Domicilio Fiscal:	-		
Sistema de Emisión de Comprobante:	COMPUTARIZADO	Actividad de Comercio Exterior:	SIN ACTIVIDAD
Sistema de Contabilidad:	COMPUTARIZADO		
Actividad(es) Económica(s):	Principal - 9609 - OTRAS ACTIVIDADES DE SERVICIOS PERSONALES N.C.P.		
Comprobantes de Pago c/aut. de Impresión (F. 806 u 816):	NINGUNO		
Sistema de Emisión Electrónica:	RECIBOS POR HONORARIOS AFILIADO DESDE 26/03/2019		
Afiliado al PLE desde:	-		
Padrones :	NINGUNO		

[Imprimir](#)

*Allison Gomezd*